Kanton Solothurn

Gemeinde Oberbuchsiten

# Naturgefahrenplan

Mitwirkungsexemplar

Situation 1:4'000

| Oensingen, 27.05.2026 | korrekturiert | geprüft: | genehmigt: | Über: mwy | Gez: mwy | Gedruckt: 27.05.2026 15:20:16 | 22366 / 1 |
|---|---|---|---|---|---|---|---|
| | | | | Grösse: | 73 x 105 | AV: wöchentlich aktualisiert | |
| GIS-File: Q:\arcproj\arcproj\projects\npl_oberbuchsiten\mxd\22366_1_Naturgefahrenplan_2026.mxd | | | | | | | |

| Index | Datum | Änderungen | gez. | gepr. | gen. |
|---|---|---|---|---|---|
| | | | | | |
| | | | | | |
| | | | | | |
| 1 | 27.05.2026 | gemäss Vorprüfungsbericht vom 11. Mai 2026 | mwy | ro | kro |


www.bsb-partner.ch

Von-Roll Strasse 29, 4702 Oensingen
Tel. +41 62 388 38 38

BSB + Partner
Ingenieure und Planer


Öffentliche Auflage vom ..... bis .....

Beschlossen vom Gemeinderat Oberbuchsiten

Oberbuchsiten, .....

Der Gemeindepräsident: Die Gemeindeschreiberin:

Genehmigt vom Regierungsrat des Kantons Solothurn

mit RRB Nr. ..... vom .....

Publikation des Regierungsratsbeschlusses im Amtsblatt vom .....

Der Staatsschreiber:

## Genehmigungsinhalt

- erhebliche Gefährdung
- mittlere Gefährdung
- geringe Gefährdung
- Restgefährdung
- keine Gefährdung

gemäss Geodatenbezug Solothurn, vom Mai 2026

## Orientierungsinhalt

- Bauzonengrenze / Grenze Reservezone
- Perimeter Gefahrenkartierung (gemäss Geodatenbezug Solothurn, vom Mai 2026)
- Schutzwald (gemäss AWJF)
- Wald
- Gewässer / Gewässer eingedolt (gemäss amtlicher Vermessung)
- Gemeindegrenze

**Prozessarten Wasser**

E = Ufererosion

U = Überschwemmung

**Prozessarten Rutschung**

R = Rutschung

**Prozessarten Sturz**

S = Sturz

0 50 100 200 300 400 Meter

N

## Hinweise
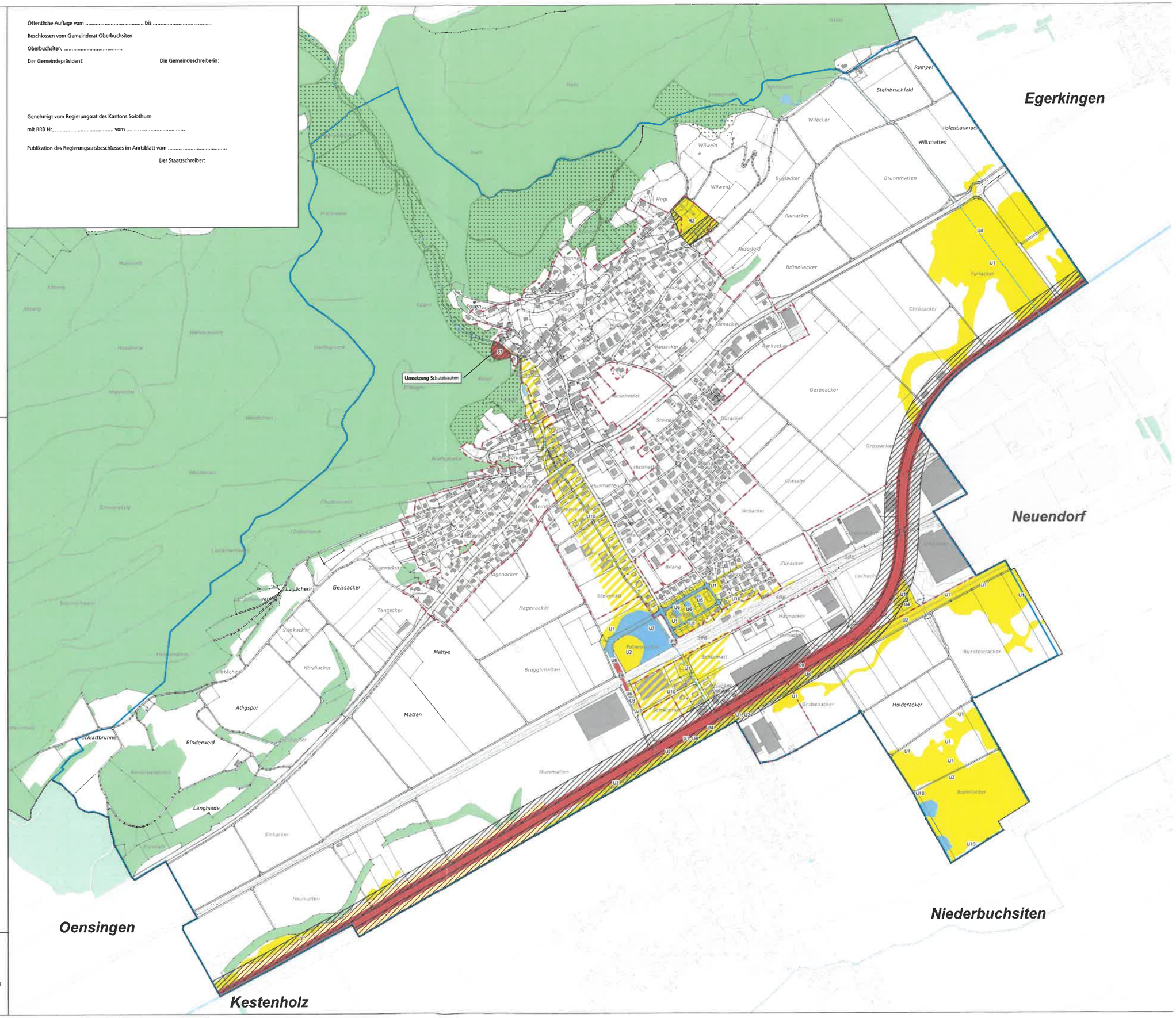
- Die Vorschriften im Umgang mit Naturgefahren sind im Zonenreglement der Gemeinde ..... verbindlich festgelegt
- Ausserhalb des Perimeters Gefahrenkartierung gilt die Naturgefahrenhinweiskarte gemäss Geoportal des Kantons
- Bei Bauvorhaben ist zusätzlich die Gefährdungskarte Oberflächenabfluss des BAFU zu berücksichtigen
- Die Schutzwaldflächen auf dem gesamten Gemeindegebiet sind im Geoportal des Kantons dargestellt